Communication Co., Ltd.

엠일레븐커뮤니케이션(주) 156-090 서울특별시 동작구 사당로 216, 3층 TEL. 02-6401-9711~9 FAX. 02-536-9712 URL. www.m11.co.kr
COPYRIGHT 2008 BY M11 Communication CO., LTD. ALL RIGHT RESERVED.

| A. Introduction |
회 사 소 개

Prologue 프롤로그
Overview 개요
Key Word 키워드
Organization 조직도
Man Power 맨파워
Business Field 사업영역

| B. Project Portfolio |
주요프로젝트

Flagship Project 대표행사
Project List 사업실적

엠일레븐커뮤니케이션(주) 156-090 서울특별시 동작구 사당로 216, 3층 TEL. 02-6401-9711~9 FAX. 02-536-9712 URL. www.m11.co.kr
COPYRIGHT 2008 BY M11 Communication CO., LTD, ALL RIGHT RESERVED.

끊임없이 변화, 발전하는 기업

BTL전문 대행사 **엠일레븐커뮤니케이션(주)**는
다양한 업종의 프로젝트를 수행하면서 축적된 Know-how와
지식을 기반으로 여러분께 최고의 전략과
서비스를 제공하고 있습니다.

끊임없는 변화와 발전을 통해 동종업계 최고의
내실 있는 기업으로 거듭 나고자 노력하고 있습니다.

엠일레븐커뮤니케이션(주)의 만남은 즐겁고 행복한 인연이 될 것입니다.

여러분 모두에게 감동과 기쁨을 전달하고
성공에 기여하는 파트너가 될 것을 약속드립니다.

엠일레븐커뮤니케이션(주) 156-090 서울특별시 동작구 사당로 216, 3층 TEL. 02-6401-9711~9 FAX. 02-536-9712 URL. www.m11.co.kr
COPYRIGHT 2008 BY M11 Communication CO., LTD, ALL RIGHT RESERVED.

엠일레븐커뮤니케이션은

사람과 사람이 만나 함께하는 공간을
소중히 생각합니다.

그 다양한 의미의 공간에 아름다운 기억들로
오래 남을 수 있도록
새로운 이야기를 만들어 가겠습니다.

People, Space, Time……
& Memorial Story

회 사 명	엠일레븐커뮤니케이션(주)
대 표 자	이 호 준 · 형 경 복
사업분야	이벤트, 광고대행, 용역서비스
주 소	서울특별시 동작구 사당로 216, 3층(사당동 254-6)
연 락 처	T. 02-6401-9711~9 / F. 02-536-9712
설립년도	2008년 1월
사업기간	14년

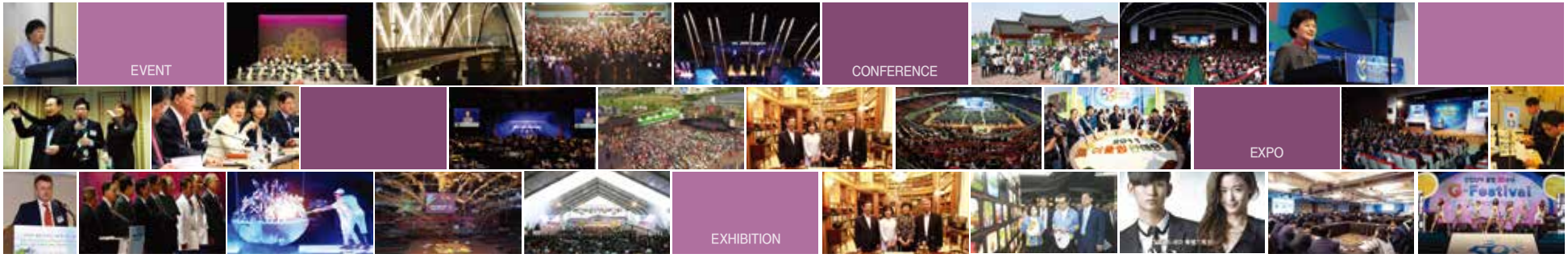

COPYRIGHT 2008 BY M11 Communication CO., LTD, ALL RIGHT RESERVED.

| 연 혁 |

2008年
- 엠일레븐커뮤니케이션(주) 법인 설립 **01**

2011年
- 제 15기 민주평통자문회의 출범식 **07**
- **03** 사단법인 한국 MICE협회 정회원

2012年
- 제 45회 과학의 날 기념식 **04**
- **09** 2012 지역발전주간 '희망이음 자전거길 국토대장정'

2013年
- 과학기술인·정보통신인 한마음 대회 **04**

2014年
- **11** 가족친화우수기업 선정 "여성가족부"

2015年
- 사업장 이전(동작구 사당동) **03**
- 2015 세계 장병·청년 통일안보 비전 발표대회 **07**
- **01** 정보방송통신인·과학기술인 신년인사회

2016年
- 2016 세계친환경디자인박람회 공로패 수여 **05**
- **07** 2016 예천세계곤충엑스포 행사 및 회장운영, 주제관 전시

2017年
- 경영혁신형 중소기업 (Main-Biz) 인증 **05**

COPYRIGHT 2008 BY M11 Communication CO., LTD, ALL RIGHT RESERVED.

| 조 직 도 |

약 **400**여회의 크고 작은 행사의 **풍부한 경험, 뛰어난 감각과 노하우**
누구도 따라올 수 없는 엠일레븐만의 치밀하고 체계적인 **기획력, 진행력, 연출력**
작지만 강한 **맨파워**로 **고객가치 창출**을 위해 다양한 사업을 수행하고 있습니다.

엠일레븐커뮤니케이션(주) 156-090 서울특별시 동작구 사당로 216, 3층 TEL. 02-6401-9711~9 FAX. 02-536-9712 URL. www.m11.co.kr
COPYRIGHT 2008 BY M11 Communication CO., LTD, ALL RIGHT RESERVED.

이 호 준 대표

2017 제5회 지방자치박람회 총괄
2016 남북어울림한마당 총괄
2015 부평국가산업단지 출범50주년 기념식 총괄

대전국제우주대회(2009 / 기획 및 운영)
무역의 날 기념식(36회~39회, 41회~43회)
대한의사협회 100주년 기념식 총괄(2008 / 기획 및 운영)
2008 군산자동차 엑스포(운영 총괄)
국가브랜드위원회 제 1차 보고회의
남북정상회담 '개성공업지구 방문행사'
한미 FTA와 한국경제 워크숍(1차, 2차)
개성공업지구 착공식 / KT통신선 개통
대 중소기업 상생협력 성과보고회(2005~2008)
한국고속철도(KTX) 개통식(경부선, 호남선)
경의선 철도 도로 연결 착공식 外

대통령 참석행사 60여회 진행
국무총리 및 중앙부처 장관행사 약 200회 진행

형 경 복 대표

前 미래세움 S.O사업팀 팀장
前 이즈피엠피 전시 팀장

2018 평창동계올림픽 알리바바 홍보관 총괄
2017 서울빛초롱축제 총괄
2017 서울물순환시민문화제 총괄
2016 예천세계곤충엑스포(행사/운영/주제전시관 총괄)
2016 나주세계친환경디자인박람회(회장운영 총괄)
2015 담양세계대나무박람회(회장조성/전시 총괄)
2014 화순거석문화엑스포(기본계획수립 용역 총괄)
2012 여수엑스포 롯데관
2009 인천도시축전
2009 대전국제우주대회(전시 총괄)
2008 람사르 총회(회장 조성/전시 총괄)
2007 디자인코리아 (전체 총괄) 外

국제행사 승인 대형 엑스포 10여회 진행
산업/기획전시 및 축제행사 100여회 진행

COPYRIGHT 2008 BY M11 Communication CO., LTD, ALL RIGHT RESERVED.

공공행사

국가, 지자체 및 유관기관 문화 행사

이벤트 사업

공연, 축제 등의 다양한 문화 행사 사업

기업행사

기업의 제품런칭, 세일즈프로모션 사업

엑스포

국제행사 승인 및 지역 엑스포(박람회) 사업

컨퍼런스

국제회의, 국내 세미나, 수출 상담회 사업

전시 사업

산업전시, 콘텐츠 · 기획 전시 및 공간연출 사업

엠일레븐커뮤니케이션(주) 156-090 서울특별시 동작구 사당로 216, 3층 TEL. 02-6401-9711~9 FAX. 02-536-9712 URL. www.m11.co.kr
COPYRIGHT 2008 BY M11 Communication CO., LTD, ALL RIGHT RESERVED.

엠일레븐커뮤니케이션 대표 행사

2021'

2021 전남국제수묵비엔날레 행사 · 운영부문 수행
2021 경기세계도자비엔날레 행사 · 운영부문 수행

2019'

한 · 아세안 정상회의 연계 - 부산 에코델타 스마트시티 착공식 수행

2018'

2018 평창동계올림픽 알리바바 홍보관 운영 수행

2017'

제5회 대한민국 지방자치박람회(전라남도 주관) 수행

2016'

나주세계친환경디자인박람회 회장운영부문 · 국제 심포지엄 수행
예천세계곤충엑스포 행사 및 회장운영 · 곤충주제관 운영부문 수행

2014'

인천장애인아시아경기대회 운영부문 수행

COPYRIGHT 2008 BY M11 Communication CO., LTD, ALL RIGHT RESERVED.

2021

강남구(가로수길, 테헤란로) 일대 경관조명 연출

일　　시 : 2021년 12월 20일 (월) ~ 2022년 1월 31 (월)
장　　소 : 강남구 신사동 가로수길 및 테헤란로 일대
관 람 인 원 : 약 10만 명 이상
주　　최 : 서울 강남구

2021 서울빛초롱축제

일　　시 : 2021년 11월 26일 (금) ~ 12월 5일 (일) / 10일간
장　　소 : (오프라인) 청계천 일대, (온라인) 공식 홈페이지 및 SNS
관 람 인 원 : 약 5만 명 이상(오프라인 기준)
주　　최 : (재)서울관광재단

COPYRIGHT 2008 BY M11 Communication CO., LTD, ALL RIGHT RESERVED.

2021

합천댐 수상태양광 발전개시 기념 행사

일　　시 : 2021년 11월 24일 (수)
장　　소 : 합천댐 취수탑 및 물문화관
참 석 인 원 : 약 50명 내외
주　　최 : 한국수자원공사 (K-WATER)

2021 명동빛축제

일　　시 : 2021년 11월 15일 (월) ~ 2022년 1월 15일 (토) / 62일간
장　　소 : 명동길 일대
관 람 인 원 : 약 10만 명 이상
주　　최 : 명동관광특구협의회
후　　원 : 서울 중구

COPYRIGHT 2008 BY M11 Communication CO., LTD, ALL RIGHT RESERVED.

2021

2021 제9회 경기정원문화박람회

일　　시 : 2021년 10월 8일 (금) ~ 10월 24일 (일) / 17일간
장　　소 : (오프라인) 구리장자호수생태공원, (온라인) 유튜브 및 SNS
관 람 인 원 : 약 22만 명
주　　최 : 경기도
주　　관 : 구리시

2021 서울특별시무형문화재 신진전승자 공연

일　　시 : 2021년 10월 7일 (목) ~ 10월 9일 (토) / 3일간
장　　소 : (오프라인) 남산골한옥마을, 서울돈화문국악당
(온라인) 유튜브
관 람 인 원 : 약 22만 명
주　　최 : 서울특별시

COPYRIGHT 2008 BY M11 Communication CO., LTD, ALL RIGHT RESERVED.

2021

2021 경기세계도자비엔날레

일　　시 : 2021년 10월 1일 (금) ~ 11월 28일 (일) / 59일간
장　　소 : 이천 경기도자미술관, 여주 경기생활도자미술관,
광주 경기도자박물관 일대
관 람 인 원 : 약 8만 명
주 최 주 관 : 경기도/한국도자재단

2021 강화문화재야행

일　　시 : 2021년 10월 1일 (금) ~ 10월 3일 (일) / 3일간
장　　소 : 강화 용흥궁공원 일대
관 람 인 원 : 약 3천명
주　　최 : 강화군

COPYRIGHT 2008 BY M11 Communication CO., LTD, ALL RIGHT RESERVED.

2021

2021 전남국제수묵비엔날레

일　　시 : 2021년 9월 1일 (수) ~ 10월 31일 (일) / 61일간
장　　소 : 목포시(목포문화예술회관), 진도군(운림산방) 일원
관 람 인 원 : 약 22만 명
주 최 주 관 : 전라남도/전라남도문화재단
협　　찬 : 남도장터

COPYRIGHT 2008 BY M11 Communication CO., LTD, ALL RIGHT RESERVED.

2020

2020 명동 빛 축제

일　　시 : 2020년 11월 13일 (금) ~ 2021년 1월 16일 (금) / 64일간
장　　소 : 명동길 일대
관 람 인 원 : 일 평균 4만명
주　　최 : 명동관광특구협의회
후　　원 : 서울 중구

2020 서울빛초롱축제

일　　시 : 2020년 10월 30일 (금) ~ 12월 31일 (목) / 63일간
장　　소 : 서울시 관광특구(잠실, 이태원, 동대문 패션타운, 명동 관광특구)
관 람 인 원 : 약 5만여명
주　　최 : (재)서울관광재단

COPYRIGHT 2008 BY M11 Communication CO., LTD, ALL RIGHT RESERVED.

2020

부산 에코델타 스마트빌리지 공개추첨

일　　시 : 2020년 12월 24일 (목)
장　　소 : 부산 벡스코
참 석 인 원 : 200명
주　　최 : 한국수자원공사

제5회 서울 물순환 시민문화제

일　　시 : 2020년 7월 23일 (목) ~ 7월 25일 (토) / 3일간
장　　소 : 온라인 플랫폼 및 서울시청 본관 다목적홀 등
관 람 인 원 : 서울시민 및 국내외 거주자 약 14만명
주　　최 : 서울특별시

COPYRIGHT 2008 BY M11 Communication CO., LTD, ALL RIGHT RESERVED.

2019

부산 에코델타 스마트시티 착공식

일　　시 : 2019년 11월 24일 (일)
장　　소 : 에코델타시티 전망대 인근
참 석 인 원 : 약 900여명
주　　최 : 국토부, K-Water

전국경제투어⑪ 충남 해양신산업 발전전략 보고회

일　　시 : 2019년 10월 10일 (목)
장　　소 : 충남도청 1층 로비
참 석 인 원 : 약 200여명
주　　최 : 충청남도

COPYRIGHT 2008 BY M11 Communication CO., LTD, ALL RIGHT RESERVED.

2019

2019년 글로벌 온라인 유통플랫폼 활용 프로모션

일　　시 : 2019년 9월 10일 (화) ~ 12월 17일 (화) / 99일간
장　　소 : 온라인플랫폼(KOCOWA, VIU), 인도네시아 자카르타
참 석 인 원 : 약 100여명
주　　최 : 한국콘텐츠진흥원

펜타포트음악축제 2019 운영부문

일　　시 : 2019년 8월 9일 (금) ~ 8월 11일 (일) / 3일간
장　　소 : 인천송도달빛축제공원
관 람 인 원 : 약 11만명
주　　최 : 인천광역시
주　　관 : 인천관광공사, 경기일보

COPYRIGHT 2008 BY M11 Communication CO., LTD, ALL RIGHT RESERVED.

2019

국내 스토리 피칭 및 전시 운영

일　　시 : 2019년 5월 ~ 2019년 11월

장　　소 : COEX B홀, 컨퍼런스룸 등

참 석 인 원 : -

주　　최 : 한국콘텐츠진흥원

미래교육 콘텐츠 개발 및 운영

일　　시 : 2019년 5월 ~ 2019년 12월

장　　소 : 원주교육문화관, 천안박물관 등 전국 시 · 도 8개 지역

참 석 인 원 : 교육부 장관, 학생 및 학부모 등 400명(매 회차 별)

주　　최 : 교육부

주　　관 : 한국청년기업가정신재단

COPYRIGHT 2008 BY M11 Communication CO., LTD, ALL RIGHT RESERVED.

2019

전국경제투어⑨ 충북방문 행사

일　　시 : 2019년 5월 22일 (수)
장　　소 : 충청북도 오송시 C・V센터
참 석 인 원 : 대통령 및 관계부처 350여명
주　　최 : 충청북도

2019 서울장미축제 경관조명 연출

일　　시 : 2019년 5월 17일 (금) ~ 6월 2일 (일) / 17일간
장　　소 : 서울시 중랑구 중랑천 장미테마공원 일대
관 람 인 원 : 일 평균 1,000여명
주　　최 : 서울특별시 중랑구

COPYRIGHT 2008 BY M11 Communication CO., LTD, ALL RIGHT RESERVED.

2019

미래교육위원회 워크숍

일　　시 : 2019년 2월 27일 (수)

장　　소 : 서울 강남구 마루 180 이벤트홀(B1)

참 석 인 원 : 사회부총리, 미래교육위원회 위원 및 평생미래교육국장 등

주　　최 : 교육부

COPYRIGHT 2008 BY M11 Communication CO., LTD, ALL RIGHT RESERVED.

2018

2019년 산업통상자원부 업무보고

일　　시 : 2018년 12월 18일 (화)
장　　소 : 세종청사 산업통상자원부 대회의실
참 석 인 원 : 관련부처 200명
주　　최 : 산업통상자원부

2019년 환경부 업무보고

일　　시 : 2018년 12월 18일 (화)
장　　소 : 세종청사 환경부 대회의실
참 석 인 원 : 관련부처 150명
주　　최 : 환경부

COPYRIGHT 2008 BY M11 Communication CO., LTD, ALL RIGHT RESERVED.

2018

서울식물원 윈터가든 축제

일　　시 : 2018년 12월 12일 (수) ~ 2019년 2월 24일 (일) / 75일간
장　　소 : 서울식물원
관 람 인 원 : 1일 평균 1,800여명 이상
주　　최 : 서울특별시

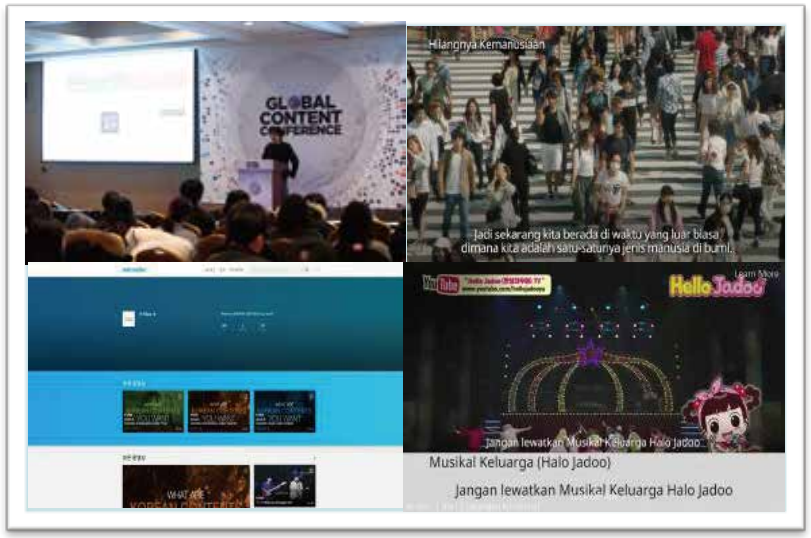

글로벌 온라인플랫폼 활용 프로모션(신흥시장)

일　　시 : 2018년 10월 30일 (화) ~ 2019년 1월 13일 (일) / 76일간
장　　소 : 온라인플랫폼(데일리모션, 뷰), COEX E홀
참 석 인 원 : 500여명
주　　최 : 한국콘텐츠진흥원

COPYRIGHT 2008 BY M11 Communication CO., LTD, ALL RIGHT RESERVED.

2018

2018 남북어울림한마당

일　　시 : 2018년 11월 10일 (토)
장　　소 : 인천 건설기술교육원 잔디구장
참 석 인 원 : 2,000명
주　　최 : 북한이탈주민지원재단, 인천통일+센터

국내 스토리 피칭 및 전시 운영(출판, 방송)

일　　시 : 2018년 5월 ~ 2018년 9월
장　　소 : COEX B홀, 컨퍼런스룸
참 석 인 원 : 10만여명
주　　최 : 한국콘텐츠진흥원

COPYRIGHT 2008 BY M11 Communication CO., LTD, ALL RIGHT RESERVED.

2018

2018 대한민국 ICT INNOVATION 대상

일　　시 : 2018년 9월 13일 (목)
장　　소 : COEX 3층 C홀
참 석 인 원 : 초청인사, 수상자 및 가족 등 약 130명
주　　최 : 과학기술정보통신부
주　　관 : 정보통신산업진흥원, 한국전자정보통신산업진흥회 외 5개 기관

2018 춘천국제레저대회

일　　시 : 2018년 8월 25일 (토) ~ 8월 27일 (월) / 4일간
장　　소 : 춘천송암스포츠타운
관 람 인 원 : 9만여명
주　　최 : 춘천시

COPYRIGHT 2008 BY M11 Communication CO., LTD, ALL RIGHT RESERVED.

2018

2018 서울 물순환 시민문화제

일　　시 : 2018년 7월 26일 (목) ~ 7월 28일 (토) / 3일간
장　　소 : 서울시청 광장, 본관 다목적홀 등
관 람 인 원 : 서울시민 및 국내외 거주자 4만명
주　　최 : 서울특별시

위닉스 맑은하늘 맑은웃음 그림그리기 대회

일　　시 : 2018년 5월 26일 (토)
장　　소 : 나미나라공화국(남이섬)
참 석 인 원 : 참가 어린이 및 동반인원 약 4천여명
주　　최 : 위닉스, 환경재단
후　　원 : 환경부, 나미나라공화국(남이섬)

COPYRIGHT 2008 BY M11 Communication CO., LTD, ALL RIGHT RESERVED.

2018

이야기창작발전소

일　　시 : 2017년 9월 ~ 2018년 5월

장　　소 : 대학로 콘텐츠코리아랩 컨퍼런스룸, 네트워킹_신사동 난장캠프

참 석 인 원 : 창작자(작가/PD/감독) 35명

주　　최 : 문화체육관광부 / 한국콘텐츠진흥원

더 스토리 콘서트

일　　시 : 2018년 5월 16일 (수)

장　　소 : 콘텐츠코리아랩 대학로 10층 컨퍼런스룸

참 석 인 원 : 200여명

주　　최 : 문화체육관광부 / 한국콘텐츠진흥원

COPYRIGHT 2008 BY M11 Communication CO., LTD, ALL RIGHT RESERVED.

2018

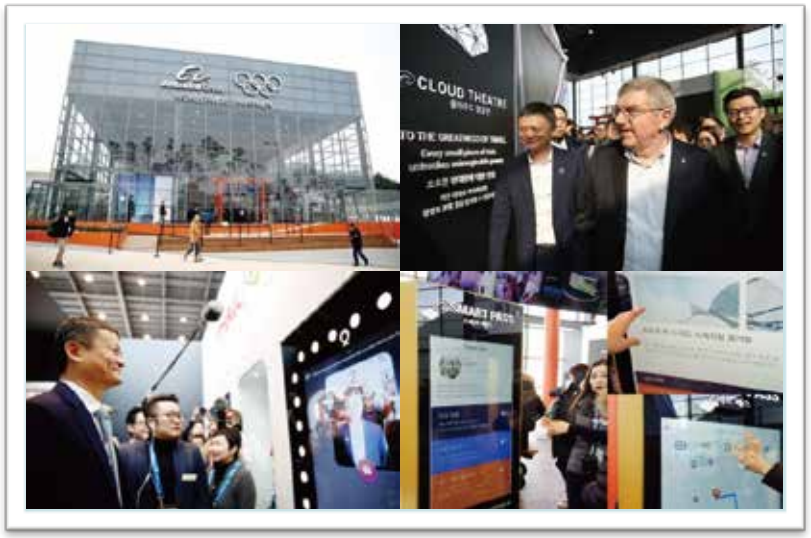

2018 평창동계올림픽 알리바바 홍보관

일　　시 : 2018년 2월 10일 (토) ~ 2월 25일 (일) / 16일간
장　　소 : 강릉 올림픽파크
관 람 인 원 : 약 3만명
주　　최 : 알리바바 그룹

2018년 과학기술인 · 정보방송통신인 신년인사회

일　　시 : 2018년 1월 9일 (화)
장　　소 : 한국과학기술회관 국제회의장(B1)
참 석 인 원 : 과학기술 · 정보방송통신계 주요인사 약 1,000여명
주　　최 : 한국과학기술단체총연합회, 한국정보방송통신대연합

COPYRIGHT 2008 BY M11 Communication CO., LTD, ALL RIGHT RESERVED.

2017

국도6호선.59호선 올림픽 접근도로 개통식

일　　시 : 2017년 12월 27일 (수)
장　　소 : 강원도 봉평 메밀꽃체육관
관 람 인 원 : 지역주민 300명
주　　최 : 원주지방국토관리청

CKL Live Talk (부제:콘텐츠가 먹히는 세상)

일　　시 : 2017년 12월 8일 (금) ~ 12월 9일 (토)
장　　소 : 서울 Layer57 (성수동 소재)
관 람 인 원 : 일반대중, 콘텐츠 관련 예비창업자 및 스타트업 관계자 등 510명
주　　최 : 문화체육관광부, 한국콘텐츠진흥원

COPYRIGHT 2008 BY M11 Communication CO., LTD, ALL RIGHT RESERVED.

2017

2017 서울빛초롱축제

일　　시 : 2017년 11월 3일 (금) ~ 11월 19일 (일) / 17일간
장　　소 : 서울청계광장 ~ 관수교 (1.3km)
관 람 인 원 : 서울시민 및 관람객 약 154만명
주　　최 : (사)서울빛초롱축제조직위원회
주　　관 : (주)서울관광마케팅

제5회 대한민국 지방자치박람회

일　　시 : 2017년 10월 26일 (목) ~ 10월 29일 (일)
장　　소 : 전라남도 여수세계박람회장
관 람 인 원 : 대통령 및 행정안전부 장관 외 참관객 약 21만명
주　　최 : 행정안전부, 대한민국시도지사협의회 외 5개 기관
주　　관 : 행정안전부, 전라남도

COPYRIGHT 2008 BY M11 Communication CO., LTD, ALL RIGHT RESERVED.

2017

2017 서울물순환시민문화제

일　　시 : 2017년 7월 27일 (목) ~ 7월 29일 (토)
장　　소 : 서울시청 광장, 덕수궁 돌담길 등
관 람 인 원 : 서울시민 및 국내외 거주자 3만명
주　　최 : 서울특별시

2017 세계 장병 · 청소년 · 청년 통일안보 비전 발표대회

일　　시 : 2017년 7월 24일 (월) ~ 7월 28일 (금)
장　　소 : 밀리토피아 호텔, 롯데시네마 월드타워, 파주 캠프그리브스
관 람 인 원 : 국방부장관 및 세계 대학생, 장병, 청년 등 700 여명
주　　최 : 국방부
후　　원 : 민주평통, 롯데시네마, 경기관광공사

COPYRIGHT 2008 BY M11 Communication CO., LTD, ALL RIGHT RESERVED.

2017

2017 서울국제도서전 스토리관 / STORY to BOOK

일　　시 : 2017년 6월 14일 (수) ~ 6월 16일 (일)
장　　소 : COEX A홀 / 컨퍼런스룸 300호
관 람 인 원 : 관람객, 참여작가, 출판 및 콘텐츠 관계자
주　　최 : 대한출판문화협회, 한국콘텐츠진흥원
주　　관 : 대한출판문화협회, 코엑스

스토리 작가 데뷔 프로그램 성과발표회

일　　시 : 2016년 10월 ~ 2017년 5월
장　　소 : 워크숍_제주도 / 네트워킹 프로그램_신사장
관 람 인 원 : 참여작가, 플랫폼 기관 담당자 등
주　　최 : 한국콘텐츠진흥원

COPYRIGHT 2008 BY M11 Communication CO., LTD, ALL RIGHT RESERVED.

2017

2017 대한민국 ICT INNOVATION 대상 시상식

일　　시 : 2017년 4월 21일 (금)
장　　소 : 동대문디자인플라자 알림2관 (지하2층)
관 람 인 원 : 정보방송통신 · 과학기술계 주요인사 약 650여명
주　　최 : 미래창조과학부
주　　관 : 한국정보방송통신대연합, 정보통신산업진흥원 외 5개 기관

2017년 과학 · 정보통신의 날 기념식

일　　시 : 2017년 4월 21일 (금)
장　　소 : 동대문디자인플라자 알림2관 (지하2층)
관 람 인 원 : 정보방송통신 · 과학기술계 주요인사 약 650여명
주　　최 : 미래창조과학부, 방송통신위원회
후　　원 : 한국정보방송통신대연합, 한국과학기술단체총연합회

COPYRIGHT 2008 BY M11 Communication CO., LTD, ALL RIGHT RESERVED.

2017

2017년 과학기술 · 정보방송통신인 신년인사회

일　　시 : 2017년 1월 13일 (금) 16:00

장　　소 : 동대문디자인플라자 알림2관 (지하2층)

관 람 인 원 : 정보방송통신 · 과학기술계 주요인사 약 650여명

주　　최 : 한국정보방송통신대연합, 한국과학기술단체총연합회

주　　관 : 한국정보방송통신대연합

COPYRIGHT 2008 BY M11 Communication CO., LTD, ALL RIGHT RESERVED.

2016

2016 남북어울림한마당

일　　시 : 2016년 10월 15일 (토)
장　　소 : 여의도 국회의사당 잔디광장
관 람 인 원 : 북한이탈주민 및 유관단체, 유관기관 주요인사등 관객 2,000명 내외
주　　최 : 남북하나재단, 박주선 국회부의장실
후　　원 : 통일부, 하나금융그룹, 사회복지공동모금회

포항 4세대 방사광가속기 준공식

일　　시 : 2016년 9월 29일 (목)
장　　소 : 포스텍 부설 포항가속기연구소
관 람 인 원 : 약 240명
주　　최 : 미래창조과학부
주　　관 : 포스텍

COPYRIGHT 2008 BY M11 Communication CO., LTD, ALL RIGHT RESERVED.

2016

2016 예천세계곤충엑스포 『행사 및 회장운영』

일　　시 : 2016년 7월 30일~8월 15일
장　　소 : 예천 공설운동장 및 곤충생태원
관 람 인 원 : 62만 명
주　　최 : 예천군
주　　관 : (재)예천곤충엑스포 조직위원회

2016 예천세계곤충엑스포 『곤충주제관』

일　　시 : 2016년 7월 30일~8월 15일
장　　소 : 예천 공설운동장 내 TFS텐트
참 석 인 원 : 62만 명
주　　최 : 예천군
주　　관 : (재)예천곤충엑스포 조직위원회

COPYRIGHT 2008 BY M11 Communication CO., LTD, ALL RIGHT RESERVED.

2016

2016 세계 장병 · 청년 안보비전 발표대회

일　　시 : 2016년 7월 18일(월) ~ 22일(금)
장　　소 : 롯데시네마 월드타워 및 파주 DMZ 일원
참 석 인 원 : 세계 대학생 및 장병, 청년 등 700여명
주　　최 : 국방부
후　　원 : 민주평통, 문화체육관광부, 조선일보, 롯데시네마, 경기관광공사, 세빛섬

정부 3.0 체험마당-국세청 부스

일　　시 : 2016년 6월 19일 – 22일
장　　소 : 코엑스 C홀
관 람 인 원 : 대한민국 국민이면 누구나
주　　최 : 행정자치부
주　　관 : 국세청

COPYRIGHT 2008 BY M11 Communication CO., LTD, ALL RIGHT RESERVED.

2016

2016 세계 친환경 디자인 박람회 『회장운영』

일　　시 : 2016년 5월 5일~29일
장　　소 : 전남 나주시 일원(농업기술원, 빛가람혁신도시)
관 람 인 원 : 93만 1706명
주　　최 : 산업통상자원부, 전라남도
주　　관 : (재)전라남도세계친환경디자인박람회 조직위원회

친환경디자인 국제 심포지엄

일　　시 : 2016년 5월 6일(금), 13:00-18:00
장　　소 : 한국전력공사 대회의실 (한빛홀, 1층)
참 석 인 원 : 국내외 1,000여명(국내외 유명석학, 협회단체, 대학, 기업 등)
주　　최 : 산업통상자원부, 전라남도
주　　관 : (재)전라남도세계친환경디자인박람회 조직위원회 / 동아일보

COPYRIGHT 2008 BY M11 Communication CO., LTD, ALL RIGHT RESERVED.

2016

○ 국세청 개청 50주년 기념식

일　　시 : 2016년 3월 3일(목), 16:00-18:30
장　　소 : 국세청 세종청사 3층 대강당
참 석 인 원 : 국세공무원, 모범납세자 · 어린이 기자단 등 국민 등 350명
주　　최 : 국세청

○ 신분당선 연장(정자~광교) 전철 개통식

일　　시 : 2016년 1월 29일(금) 14:00~15:45
장　　소 : 경기도신청사 예정부지(영통구 이의동 177-18)
참 석 인 원 : 정부, 국회, 지자체, 사업자, 언론, 유관기관, 지역주민 등 700여명
주　　최 : 국토해양부, 한국철도시설공단
주　　관 : 경기철도주식회사

COPYRIGHT 2008 BY M11 Communication CO., LTD, ALL RIGHT RESERVED.

2016

○ 신분당선 연장(정자~광교) 전철 "일반시승행사"

일　　시 : 2016년 1월 19일(화) ~ 23(토)
장　　소 : 광교중앙(아주대)역 ↔ 수지구청역
참 석 인 원 : 시민 1,500여명
주　　최 : 경기철도주식회사

○ 신분당선 연장(정자~광교) 전철 "특별시승행사"

일　　시 : 2016년 1월 12일(화) ~ 15일(금)
장　　소 : 광교중앙(아주대)역 ↔ 수지구청역
참 석 인 원 : 지자체장, 국회의원, 기자 등 600여명
주　　최 : 경기철도주식회사

COPYRIGHT 2008 BY M11 Communication CO., LTD, ALL RIGHT RESERVED.

2015

2015 다문화가정 대상국가와의 교사교류사업 성과보고회

일　　시 : 2015년 12월 11일(금) 09:00~17:00
장　　소 : 르네상스 호텔
참 석 인 원 : 국내외 300여명
주　　최 : 유네스코 아시아태평양 국제이해교육원

보성~목포 철도건설 착공식

일　　시 : 2015년 11월 12일(목) 15:00
장　　소 : 해남공설운동장 내
참 석 인 원 : 전남도지사, 목포시장, 공단이사장, 지역주민 등 400여명
주　　최 : 한국철도시설공단

COPYRIGHT 2008 BY M11 Communication CO., LTD, ALL RIGHT RESERVED.

2015

2015 우수 크리에이터 발굴 지원사업

일　　시 : 2015년 9월 ~ 2016년 2월
장　　소 : 콘텐츠코리아랩
참 석 인 원 : 콘텐츠 창의프로젝트 지원사업에 참여하는 구성원
(대표기관, 전문가, 크리에이터)
주　　최 : 한국콘텐츠진흥원

부평국가산업단지 출범50주년 기념식

일　　시 : 2015년 8월 21일(금) 10:30 ~ 13:00
장　　소 : 부평관광호텔 5층 컨벤션홀
참 석 인 원 : 산업통상자원부장관, 인천시장 등 250
주　　최 : 산업통상자원부, 인천광역시, 부평구, 한국산업단지공단

COPYRIGHT 2008 BY M11 Communication CO., LTD, ALL RIGHT RESERVED.

2015

2015 세계 장병 · 청년 통일안보 비전 발표대회

일　　시 : 2015년 7월 27일 ~ 31일
장　　소 : 롯데시네마 월드타워 및 파주 DMZ 일원
참 석 인 원 : 세계 대학생 및 장병 및 청년 등
주　　최 : 국방부
후　　원 : 롯데시네마, 국가보훈처, 경기도, 경기관광공사, 파주시

KOREA EUREKA DAY 2015

일　　시 : 2015년 5월 20일 – 22일, 3일간
장　　소 : 그랜드하얏트 서울
참 석 인 원 : 국내외
주　　최 : 산업통상자원부, 유레카 스위스 의장국

COPYRIGHT 2008 BY M11 Communication CO., LTD, ALL RIGHT RESERVED.

2015

제48회 과학의 날 · 제60회 정보통신의 날 기념식

일　　시 : 2015년 4월 21일(화) 15:00
장　　소 : 국립과천과학관 중앙홀
참 석 인 원 : 방통위원장, 미래부차관, 국회의원, 수장자 및 가족 등 700여명
주　　최 : 미래창조과학부, 방송통신위원회
주　　관 : 한국정보방송통신대연합, 한국과학기술단체총연합회

2015년 과학기술 · 정보방송통신인 신년인사회

일　　시 : 2015년 1월 14일(수) 14:00~15:00
장　　소 : 롯데호텔 서울 크리스탈볼룸
참 석 인 원 : 정보방송통신과학기술계 주요인사 700여명
주　　최 : 한국정보방송통신대연합, 한국과학기술단체총연합회

COPYRIGHT 2008 BY M11 Communication CO., LTD, ALL RIGHT RESERVED.

2014

No	행 사 명	일 시	장 소	주 관	비 고
1	**제5회 자라섬 씽씽 겨울축제**	2014. 01. 03 ~ 01. 26	경기도 가평군 가평천 일대 (가평2교)	가평군	관광객 및 지역주민 외 약 102만명
2	**2014 과학기술 · 정보방송통신인 신년인사회**	2014. 01. 10(금) 16:00	한국과학기술회관 국제회의장	한국과학기술단체총연합회, 한국정보통신진흥협회	과학기술계, 정보방송통신계 인사 약 800명
3	**제2차 관광진흥 확대회의**	2014. 02. 03(월)	청와대 영빈관 1층	문화체육관광부	중앙부처, 지자체, 관련단체, 청와대 외 200여명
4	**제18대 이부섭 한국과학기술단체총연합회 회장 취임식**	2014. 03. 07(금) 10:30	한국과학기술회관 국제회의장	한국과학기술단체총연합회	정부, 국회, 학계 외 350여명
5	**제3차 문화융성위원회 회의**	2014. 04. 04(금) 10:00	일산 빛마루 방송지원센터	문화체육관광부	대통령, 관련부처 장차관, 유관기관 외 200여명
6	**제47회 과학의 날 · 제59회 정보통신의 날 기념식**	2014. 04. 21(월) 11:00	국립과천과학관 중앙홀	미래창조과학부, 방송통신위원회	미래부장관, 방통위원장 외 700여명
7	**미래성장동력 추진단 발대식**	2014. 04. 30(수) 15:30	더케이서울호텔 3F 거문고홀	미래창조과학부, 산업통상자원부	정부, 산업통상자원R&D 전략기획단장 외
8	**SBS드라마 특별기획전 '별에서 온 그대' 운영총괄**	2014. 06. 10 ~ 8. 15	DDP(동대문 디자인플라자) 알림 1관	SBS, HB Entertainment	내,외국인 총 관람객 약 30,000명
9	**산업단지 출범 50주년 기념주간**	2014. 09. 15 ~ 09. 22	구로디지털단지 일원	산업통상자원부, 한국산업단지공단	정부, 산업통상자원R&D 전략기획단장 외
10	**'2014 인천장애인아시아 경기대회' 개 · 폐막식의전**	2014. 10. 18 ~ 10. 24	인천 문학경기장 주경기장 서측	2014인천장애인아시아경기 대회조직위원회(IAPGOC)	내, 외국인 VIP 총 2,000명

COPYRIGHT 2008 BY M11 Communication CO., LTD, ALL RIGHT RESERVED.

2014

No	행 사 명	일 시	장 소	주 관	비 고
11	**2014동아스마트금융 박람회 개막식 및 세미나**	2014. 11. 20 ~ 11. 22	일산 KINTEX 제 1전시장	동인앤컴	국내외 금융관계자 및 바이어 외
12	**2014 창조경제박람회 개막식**	2014. 11. 27	코엑스 오디토리움	한국과학창의재단, 창업진흥원, (사)벤처기업협회	내,외빈 약 1000여명
13	**제16기 아름다운 이야기 할머니 수료식 및 축전**	2014. 12. 16	대구 엑스코 5A,B홀	문화체육관광부, 한국국학진흥원	제6기 아름다운 이야기 할머니 700여명
14	**2015 컨텐츠 지원사업 설명회**	2014. 12. 22 15:00	서울산업진흥원 2층 콘텐츠홀	한국컨텐츠진흥원	산업계, 학계 등 지원사업 대상자

COPYRIGHT 2008 BY M11 Communication CO., LTD, ALL RIGHT RESERVED.

2013

No	행 사 명	일 시	장 소	주 관	비 고
1	제2회 Korea Senior Experts Reunion Day	2013. 02. 07(목) 17:30	인터컨티넨탈 서울 코엑스 HL/B1	정보통신산업진흥원(NIPA)	정보통신산업진흥원 원장, 해외파견 자문관 등
2	한국조세연구원 신청사 건립공사 착공식 및 안전기원제	2013. 03. 21(목) 11:00	한국조세연구원 세종시 신청사 건설 부지	한국조세연구원	한국조세연구원 임・직원 등
3	2013 외교부 ・ 통일부 업무보고	2013. 03. 27(수) 10:00	청와대 영빈관 1층, 2층	외교부, 통일부	대통령, 외교부, 통일부 장/차관 등
4	과학기술인・정보통신인 한마음대회	2013. 04. 19(금) 15:00	정부과천청사 대강당	과학기술단체총연합회, 정보통신협회	대통령, 미래창조과학부장관 등
5	무등산국립공원 지정 기념식	2013. 05. 23(목) 11:00	광주광역시 증심사지구 공원주차장	환경부, 국립공원관리공단	환경부장관, 광주시장, 전라남도지사 등
6	제2회 청라국제도시 주민 한마당 축제	2013. 06. 15(토)	청라국제도시 내 Canalway 문화공원 인근	주민축제준비위원회	인천광역시장, 국회의원 등
7	DMZ 안보체험관 개관식	2013. 07. 27(토)	파주 캠프그리브스	경기도/경기관광공사	도지사 등
8	캠프 그리브스 평화포럼	2013. 07. 27(토)	파주 캠프그리브스	파주시 / 경기관광공사	파주시 및 파주시의회 관계자 등
9	2013 산청세계전통의약엑스포 '개막식'	2013. 09. 06(금)	경남 산청군 동의보감촌 內 잔디광장	2013산청세계전통의약 엑스포조직위원회	보건복지부장관, 경남도지사 등
10	KOREA NIGHT	2013. 10. 15(화)	대구미술관	산업통상자원부, 대구광역시	각국장관, 국제기구대표 등

COPYRIGHT 2008 BY M11 Communication CO., LTD, ALL RIGHT RESERVED.

2013

No	행 사 명	일 시	장 소	주 관	비 고
11	**2013 산청세계전통의약엑스포 '폐막식'**	2013. 10. 20(일)	경남 산청군 동의보감촌 內 잔디광장	2013산청세계전통 의약엑스포 조직위원회	조직위원장, 조직위임직원 등
12	**북한이탈주민과 함께하는 2013 어울림한마당**	2013. 10. 27(일)	여의도 한강공원 너른들판	북한이탈주민지원재단	국민대통합위원장, 이북5도위원장 등
13	**아시아 · 유럽 국제환경포럼 (ENVforum)**	2013. 11. 04 ~ 11. 05	쉐라톤그랜드워커힐호텔 B1 그랜드홀	중소기업청, 중소기업진흥공단	각국 환경, 산업분야 전문가 100여명
14	**제1차 한-중 인문교류공동위원회 출범**	2013. 11. 19	외교부청사 18층 리셉션홀	외교통상부	외교부 제1차관, 중국 외교부 부부장 등
15	**2013 아름다운 이야기할머니 전국대회**	2013. 12. 20(금)	일산 킨텍스 제2전시장 6홀	한국국학진흥원, 문화체육관광부	전국 이야기할머니 및 양성과정 수료생 1600여명

COPYRIGHT 2008 BY M11 Communication CO., LTD, ALL RIGHT RESERVED.

2012

No	행 사 명	일 시	장 소	주 관	비 고
1	**2012 외교통상부 업무보고**	2012. 01. 05(목) 08:00	정부종합청사 18층 리셉션홀	외교통상부	대통령
2	**2012 과학기술인 신년인사회**	2012. 01. 06(금) 10:20	서울과학기술대학교 백주년기념관	교육과학기술부, 한국과학기술단체 총연합회	대통령
3	**코리아 소사이어티 창립 55주년 기념 만찬**	2012. 01. 31(화) 18:00	소공동 롯데호텔 크리스탈볼룸	The Korea Society	국무총리
4	**2012년 재외공관장회의 대통령 오찬 및 간담회**	2012. 02. 22(수) 12:15	정부종합청사 18층 리셉션홀	외교통상부	청와대 인사 및 유관기관 인사
5	**왕산 마리나 건설공사 서명식**	2012. 03. 23(금) 11:00	인천 하얏트 호텔 리젠시 A & B홀	왕산레저개발, 대한항공, 현대건설	왕산레저개발, 대한항공, 현대건설 사장단 임원
6	**서울핵안보정상회의 공로자 격려오찬**	2012. 03. 31(토) 11:30	청와대 영빈관	청와대, 서울핵안보 정상회의준비기획단	대통령 및 550명
7	**제45회 과학의 날 기념식**	2012. 04. 20(금) 11:00	대전 국립중앙과학관 사이언스홀	교육과학기술부, 과학기술단체총연합회	국무총리 및 700여명
8	**청풍대교[사장교] 가설공사 준공식**	2012. 05. 07(월) 11:00	청풍 문화재단지 행사장	대림산업㈜, 충청북도	충청도지사 및 300명
9	**해외봉사단 국가브랜드 교육**	2012. 06. 18(1기), 20(2기)	한양대학교 HIT 6층 대회의실	국가브랜드위원회, WFK	국가브랜드위원회위원장, 해외봉사자 500명
10	**영동선(동백산~도계) 철도이설공사 개통식**	2012. 06. 27(수) 11:00	동백산역 광장(강원도 태백)	한국철도시설공단	한국철도시설공단이사장 및 지역주민 200명

COPYRIGHT 2008 BY M11 Communication CO., LTD, ALL RIGHT RESERVED.

2012

No	행 사 명	일 시	장 소	주 관	비 고
11	**국립산림과학원 개원 90주년 기념 Home Coming Day**	2012. 08. 31(금) 16:00	국립산림과학원 내 홍림원	국립산림과학원	퇴직/현직 연구원
12	**신성장동력 성과평가 보고대회**	2012. 09. 05(수) 14:30	판교세븐벤처벨리 1단지 강당	국무총리실	대통령
13	**21C 인재양성을 위한 생태계 구축 선포식**	2012. 09. 10(금) 14:00	대한상공회의소, 의원회의실	교육협력위원회, 한국대학교육협의회	대학교육계/유, 초, 중등교육계/교육전문가계 등
14	**2012 지역발전주간 희망이음 자전거길 국토대장정**	2012. 09. 14(금) ~ 23(일)	4대강 (한강, 금강, 영산강, 낙동강)	지식경제부	지식경제부 및 국토대장정단 약 80여명
15	**2012 국가브랜드 컨벤션**	2012. 09. 17(월)~19(수)	미국 워싱턴 D.C.	국가브랜드위원회, 주미한국대사관	국가브랜드위원장, 주미한국대사 등
16	**구리-포천 민자고속도로 안전기원제**	2012. 09. 25(화) 14:00	경기도 포천시 군내면 용정리 75	서울북부고속도로	지자체장 등 초청인사 400여명
17	**행복한 청라국제도시 주민 한마당축제**	2012. 10. 06(토) 10:00	청라국제도시 내 Canalway 수변공원	LH, 청라입주민	청라입주민 약 10,000여명
18	**청라국제도시 주운수로 통수식**	2012. 10. 06(토) 16:00	청라국제도시 내 수변공원	LH	인천광역시장 및 지역주민 500여명
19	**2012 디지털국토엑스포 개막식 및 부대행사**	2012. 10. 10(수)~12(금)	COEX 3층 오디토리움 D홀 317호	국토해양부	국토해양부 장관
20	**2012 희망의 운동화 나눔축제**	2012. 10. 26(금)~27(토)	광화문 광장	서울시립청소년문화교류센터, 대산문화재단, 서울특별시	일반시민 약 2,000여명

COPYRIGHT 2008 BY M11 Communication CO., LTD, ALL RIGHT RESERVED.

2012

No	행 사 명	일 시	장 소	주 관	비 고
21	**QWL밸리 비전 선포식**	2012. 11. 13(화), 14:30	한국산업기술대학교 內	지식경제부	정부, 국회 지자체
22	**2012 ASTI 전국대회**	2012. 11. 13(화), 11:00	국립중앙과학관 사이언스홀	KISTI, 전국과학기술정보협의회	국회, 교과부, 출연연
23	**제 14회 경기도자원봉사대회**	2012. 11. 22(목) 15:00	경기중소기업종합지원센터 3층 경기홀	경기도자원봉사센터	경기도지사 등 800명
24	**2012 하반기 해외봉사단 국가브랜드 교육**	2012. 11. 24(3기), 12.01(4기)	한양대학교 법학과 모의법정(3기) 숭실대학교 정보과학관(4기)	국가브랜드위원회 WFK	국가브랜드위원회위원장, 해외봉사자 300명

COPYRIGHT 2008 BY M11 Communication CO., LTD, ALL RIGHT RESERVED.

2011

No	행 사 명	일 시	장 소	주 관	비 고
1	**2011 철도인 신년 교례회**	2011. 01. 10(월) 15:00	양재동 엘타워 7층 그랜드볼룸	국토해양부 한국철도협회	국토해양부 차관
2	**수출 · 투자 · 고용 창출을 위한 대기업 간담회**	2011. 01. 24(월) 12:00	여의도 KT빌딩 14층 전경련 대회의실	전국경제인연합회	대통령
3	**오늘의 사랑! 내일의 희망! 꿈을 가꾸는 대한민국!**	2011. 02. 09(수) 12:00	청와대 영빈관 2층	교육과학기술부 여성가족부, 보건복지부	대통령 내 · 외
4	**좋은 학교를 만드는 선생님 격려 오찬**	2011. 04. 01(금) 12:00	청와대 영빈관 2층	교육과학기술부	대통령 내 · 외
5	**중앙선 제천~도담 복선전철 개통식**	2011. 04. 20(수) 14:00	제천역사 광	한국철도시설공단	국토해양부 장관
6	**N7W 선정기원 제주 문화관광축제**	2011. 04. 24(일) 10:20	제주 성산일출봉 잔디광장	세계7대자연경관선정 범국민추진위원회	문화체육관광부 장관
7	**2011 가정의 달 및 부부의 날 기념식**	2011. 05. 12(목) 14:00	대한상공회의소 지하 2층 국제회의장	여성가족부	여성가족부 장관
8	**제 15기 민주평통자문회의 출범식**	2011. 07. 01(금) 13:40	잠실 실내체육관	민주평통자문회의	국내외 자문위원
9	**아빠와 함께하는 1박 2일 캠프**	2011. 06. 11 ~ 07. 10 매주 (토), (일) 총 5회	전국 5개 도시 (평창, 밀양, 태안, 문경, 곡성)	보건복지부, 롯데백화점	아빠+자녀로 구성된 38가족
10	**제2자유로 준공기념식**	2011. 07. 13(수) 14:00	제2자유로 법곡IC	한국토지주택공사	국토해양부 장관

COPYRIGHT 2008 BY M11 Communication CO., LTD, ALL RIGHT RESERVED.

2011

No	행 사 명	일 시	장 소	주 관	비 고
11	**여성이 일하기 좋은 세상을 만드는 사람들 칭찬격려행사**	2011. 07. 14(목) 12:00	청와대 영빈관	여성가족부	새일센터 관련자
12	**공생발전 건강한 기업생태계 만들기 대기업 간담회**	2011. 08. 31(수) 12:00	대한 상공회의소 B2 국제회의장	전국경제인연합회	대통령
13	**시흥스마트허브 출퇴근 셔틀버스 시범운영 개통식**	2011. 09. 23(금) 08:35	시흥시 정왕역	한국산업단지공단 서부지역본부	한국산업단지공단 이사장
14	**서강 81 입학 30주년 홈커밍데이**	2011. 10. 15(토) 18:30	곤자가컨벤션	입학30주년 홈커밍 준비위원회	81학번 동문 210명
15	**2011 민주평통 청소년 통일 디베이트 대회**	2011. 10. 27 ~ 10. 28	새마을운동 중앙연수원	민주평화통일자문회의	전국 중학생 192명
16	**2011 디지털 국토 엑스포 개막식 및 무대이벤트**	2011. 10. 26 ~ 10. 29	일산 킨텍스 3층 그랜드 볼룸	국토해양부	국무총리
17	**2011 희망의 운동화 나눔 축제**	2011. 10. 28 ~ 10. 30	서울광장	하이원리조트, 서울특별시 유네스코, 미지센터	관람객 약 12만명
18	**북한이탈주민과 함께하는 2011 어울림 한마당**	2011. 11. 05(토) 11:00	여의도한강공원 이벤트광장	북한이탈주민지원재단	통일부차관
19	**구리포천 민자고속도로 사업단 개소식**	2011. 11. 29(화) 14:00	구리포천 민자고속도로 사업단 내	서울북부고속도로㈜	포천시장
20	**2011 서울자원봉사자대회**	2011. 11. 30(수) 15:00	세종문화회관 대극장	서울자원봉사센터	서울시 자원봉사자 약 3,500 여명

COPYRIGHT 2008 BY M11 Communication CO., LTD, ALL RIGHT RESERVED.

2011

No	행 사 명	일 시	장 소	주 관	비 고
21	**교육과학기술부 업무보고회의 및 오찬**	2011. 12. 14(수)	정부중앙청사 별관 2층 국제회의장	교육과학기술부	대통령
22	**법제처 업무보고회의**	2011. 12. 26(월)	정부중앙청사 별관 2층 국제회의장	법제처	대통령
23	**세종시 첫마을 입주 및 진입도로 개통식**	2011. 12. 26(월) 13:30	세종시 첫마을 금강2교 남단 진입로	한국토지주택공사	행복도시건설청장

COPYRIGHT 2008 BY M11 Communication CO., LTD, ALL RIGHT RESERVED.

2010

No	행 사 명	일 시	장 소	주 관	비 고
1	서강대학교 졸업식 캠페인 'Sogang in my heart'	2010. 02. 17(수) 11:00	서강대학교 캠퍼스 內	서강대학교	서강대학교 졸업생
2	서강대학교 개교50주년 기념 서포터즈 발대식	2010. 03. 18(목) 17:30	서강대학교 이냐시오관 강당	서강대학교	서강대학교 총장
3	2010 자원봉사 1365, Ready Action	2010. 03. 27(일) 11:00	서울광장	서울시자원봉사센터	서울시장
4	서강대학교 개교50주년 기념식	2010. 04. 17(토) 16:00	서강대학교 대운동장	서강대학교	초청 내 외빈, 졸업생
5	서강대학교 개교50주년 기념행사 '기념만찬'	2010. 04. 17(토) 17:00	서강대학교 대운동장	서강대학교	초청 내 외빈, 졸업생
6	서강대학교 개교50주년 기념행사 '기념공연'	2010. 04. 17(토) 17:00	서강대학교 대운동장	서강대학교	초청 내 외빈, 졸업생
7	제 17회 전국자원봉사대축제 및 자원봉사실천마당	2010. 04. 22(목) 10:00	강남구 직업재활센터	한국자원봉사협의회, 중앙일보, YTN	강남구청장
8	2010 유네스코 세계문화예술교육대회 개회식	2010. 05. 25(목) 09:00	코엑스 오디토리움	유네스코 문화체육관광부	영부인
9	2010 유네스코 세계문화예술교육대회 환영만찬	2010. 05. 25(목) 19:00	코엑스인터컨티넨탈 하모니볼룸 & 다이아몬드볼룸	유네스코 문화체육관광부	국무총리
10	UNGO 국제활동 박람회	2010. 05. 29(토) 10:00	서울광장	서울특별시, 청소년문화교류센터	UN 및 NGO 단체

COPYRIGHT 2008 BY M11 Communication CO., LTD, ALL RIGHT RESERVED.

2010

No	행 사 명	일 시	장 소	주 관	비 고
11	**마테차 고객유치 및 신제품 홍보**	2010. 08. 06 ~ 08. 08	롯데백화점 부산서면점 롯데마트 사상점, 동래점	롯데 헬스원	부산광역시민
12	**아이낳기 좋은 세상 운동 경진대회**	2010. 09. 16(목) 14:00	일산 킨텍스 그랜드 볼룸	보건복지부	보건복지부 장관
13	**제111주년 철도의 날 기념식**	2010. 09. 17(금) 11:00	대전 철도 트윈타워 3층 대강당	한국철도협회	국토해양부 차관
14	**2010강남구자원봉사축제**	2010. 10. 23(토) 10:00	서울시 강남구 대청공원	강남구자원봉사센터	자원봉사자 및 지역주민
15	**성남 어린이 경제 벼룩시장**	2010. 10. 23(토) 12:00	성남시 분당구청 앞 잔디공원	성남산업진흥재단	성남시장
16	**2010 HOPE 프로젝트 전시회**	2010. 10. 28 ~ 10. 31	서울시 청계광장	서울시립청소년 문화교류센터	청소년 및 일반시민 2,000여명
17	**경부고속철도 2단계 개통 및 신경주역 준공식**	2010. 10. 28	경부고속철도 신경주역	한국철도시설공단	국무총리
18	**경부고속철도 2단계 개통 및 김천(구미)역 개통식**	2010. 10. 28	경부고속철도 김천(구미)역	한국철도시설공단	지역구 국회의원
19	**2010 산학연 협력 EXPO**	2010. 11. 04 ~ 11. 06	일산 킨텍스 제2전시홀	교육과학기술부	교육과학기술부 장관
20	**공장설립 온라인 지원시스템 FactoryOn 개통식**	2010. 11. 24	서울 JW메리어트 그랜드볼룸	지식경제부 한국산업단지공단	지식경제부

COPYRIGHT 2008 BY M11 Communication CO., LTD, ALL RIGHT RESERVED.

2010

No	행 사 명	일 시	장 소	주 관	비 고
21	2010 SEOUL V-FESTIVAL	2010. 11. 30(화) 13:30	서울특별시 학생체육관	서울시자원봉사센터	서울시장
22	6.25전쟁남북진상규명위원회출범사무국 개소식	2010. 12. 13(월) 16:30	정부중앙청사 대회의실	6.25남북진상규명위원회	통일부 장관
23	다둥이 가족 나들이	2010. 12. 19(일) 10:30	잠실 롯데월드	보건복지부, 롯데백화점	보건복지부 장관
24	우리가 함께 그리는 행복한 대한민국 '초청 오찬'	2010. 12. 28(화) 12:00	청와대 영빈관	여성가족부, 통일부, 고용노동부	대통령 내외

COPYRIGHT 2008 BY M11 Communication CO., LTD, ALL RIGHT RESERVED.

2009

No	행 사 명	일 시	장 소	주 관	비 고
1	경기도콘텐츠기업협의회 창립기념식	2009. 03. 03(화)	성남산업진흥재단 대강당	경기도	경기도지사
2	Color&Style&festival 색과 빛의 축제 추진 발대식	2009. 03. 25(수)	성남산업진흥재단 대강당	성남섬유제조사업 협동조합	성남시장
3	국가브랜드위원회 제1차 보고회의	2009. 03. 17(화)	청와대 영빈관	국가브랜드위원회	대통령
4	4대강 살리기 합동 보고대회	2009. 04. 27(월)	청와대 영빈관	지역발전, 녹색성장 국가건축정책위원회	대통령
5	서울볼런티어 액션데이 '출발!나.서.자 액션!'	2009. 04. 18(토)	잠실한강공원 일대	서울시자원봉사센터 한강사업본부	서울시장
6	아이낳기 좋은세상 운동본부 출범식	2009. 06. 09(화)	양재동 aT센터 제2전시장	보건복지가족부	대통령 내외
7	제3회 전국자원봉사 컨퍼런스	2009. 07. 09 ~ 07. 10	양재동 교육문화회관	자원봉사협의회 서울자원봉사센터	전국 자원봉사자센터
8	호남고속철도 익산역 착공 및 안전기원제	2009. 07. 24(금)	익산영 광장(1800평)	한국철도시설공단	내,외부 초청인사
9	2009제천한방건강축제	2009. 09. 16 ~ 09. 23	제천비행장 일대	제천시	관락객 약 30만명
10	글로벌IPTV 확산센터 개소식	2009. 09. 30(목)	성남 킨스타워 7층, 21층	성남산업진흥재단 디지털미디어협회	성남시장

COPYRIGHT 2008 BY M11 Communication CO., LTD, ALL RIGHT RESERVED.

2009

No	행 사 명	일 시	장 소	주 관	비 고
11	2009대전국제우주대회 개막식	2009. 10. 12(월)	대전컨벤션센터 다목적홀	대전국제우주대회 조직위원회	대통령
12	2009대전국제우주대회 Welcome Reception	2009. 10. 12(월)	대전엑스포과학공원 한빛탑광장	대전국제우주대회 조직위원회	약 2,000여명
13	2009대전국제우주대회 Gala Dinner	2009. 10. 16(토)	엑스포컨벤션홀	대전국제우주대회 조직위원회	IAC 회장
14	2009년 희망의 운동화 나눔 축제	2009. 10. 26 ~ 10. 29	서울 청계 광장	하이원리조트, 서울특별시, 유네스코한국위원회	관람객 약 12만명
15	제1차 저출산 대응 전략회의	2009. 11. 25(수)	서울여성능력개발원	대통령직속 미래기획위원회	대통령
16	한강살리기 희망 선포식	2009. 11. 27(금)	이포대교 고수부지	국토해양부, 서울지방국토관리청	국무총리
17	2009 SEOUL V-FESTIVAL 서울 자원봉사자대회	2009. 11. 30(월)	서울 세종문화회관 대극장	서울시자원봉사센터	서울시장

COPYRIGHT 2008 BY M11 Communication CO., LTD, ALL RIGHT RESERVED.

2008

No	행 사 명	일 시	장 소	주 관	비 고
1	**2008 관광산업 경쟁력 강화회의**	2008. 03. 28(금)	서울남산국악당	문화체육관광부	대통령
2	**월드사이언스포럼2008서울**	2008. 04. 28 ~ 04. 30	서울 쉐라톤 그랜드 워커힐	YTN, 사이언스TV, 과학기술정책연구원 (STEPI)	국내외 저명인사
3	**한국문화예술교육진흥원 청사 이전식**	2008. 07. 16(수)	한국문화예술교육진흥원 신청사	한국문화예술 교육진흥원	문화관광부 차관
4	**신용회복기금 출범식**	2008. 09. 02(화)	aT센터 그랜드컨퍼런스룸	한국자산관리공사	대통령
5	**2008 군산자동차엑스포(GAEX2008)**	2008. 09. 29 ~ 10. 05	새만금 군산 산업전시관 물류지원센터 일원	군산시 GAEX 조직위원회	총관람객 379,400여명
6	**대한의사협회 창립100주년 기념행사**	2008. 11. 14 ~ 11. 16	코엑스	대한의사협회	국무총리

COPYRIGHT 2008 BY M11 Communication CO., LTD, ALL RIGHT RESERVED.

Communication Co., Ltd.

소비자와 기업을 잇는 감동커뮤니케이션